RELATIONS DEPARTMENT
RESEARCH LIBRARY

فى هذا العدد ←
انتاج منجم الذهب لشهر نوفمبر ١٩٥٣
اللجنة السياسية العربية تجتمع فى بيروت
سفير بريطانيا فى مصر يعرب عن امل بلاده فى تسوية القضية المصرية
فضائح فى محاكمة سراج الدين فى محكمة الثورة بمصر
تشديد الحصار الاقتصادى على اسرائيل
تدفق اشتراكات المواطنين لصندوق البر

امتياز الجريدة للشركة العربية للطبع والنشر
مدير الجريدة ورئيس تحريرها
عبدالله عريف

مكة المكرمة
الاحد
٢١ ربيع الثانى سنة ١٣٧٣
٢٧ ديسمبر سنة ١٩٥٣
٤ القوس سنة ١٣٣٣

البلاد السعودية

صحيفة الشعب العربى السعودى

صحيفة يومية
العدد ١٤٣٩
السنة الثامنة عشرة
ثمن النسخة ٣ قروش

الإعلانات
يتفق عليها مع الإدارة
الاشتراكات
داخل المملكة ٤٠ ريالا سعوديا
خارج المملكة ٦٠ ريالا سعوديا

كلمة البلاد

كنا نرتقب اليوم الذى يتم فيه قيام جامعة علمية . . وهذا اليوم سيأتى حتما مهما طال الزمن وليس قيام هـذه الجامعة بالامر الهين ؛ وليست صعوبته آتية من توفير المال اللازم له فحسب ؛ بل ان مصدر الصعوبة — فى رأيي — توفر العدد الكافى مـن تلامذة المدارس الثانوية الذين تساعدهم ظروف حياتهم على الاستمرار فى الدراسة ؛ فان اكثر تلامـذة المدارس الثانوية ، ينصرفون الى شئون معايشهم بحكم الضرورة ؛ وقد عالجت حكومة جلالة الملك هذه الناحية فخصصت رواتب مغرية لطلاب مدرسة المعلـمين وكلية الشريعة ودار التوحيـد والمعهد العلمي بالرياض ، وانشأت اقساماً داخلية لطلاب المدارس الثانويه ؛ وبذلك ضاعفت فى عـدد الطلبة ويسرت العلم لهم ؛ على نحـو لا اقول انه لا مطمع بعده لمستزيد ، ولكنى اقول ـ وأنا على ثقة مما اقول ـ بان هـذا الذى فعلته لم تفعله أية حكومة فى أى بلد ، وان كانت بعض المؤسسات العالمية وبعض الاثرياء العالميين قد فعلوا فى سبيل العلم ما لا يكاد يصدق .

وهذا الذى فعلتـه الحكومة تشجيعاً على ارتياد ابنائها مناهل العلم هو الاساس المستتر لبنـاء الجامعة المرتقبة وفى هـذه الايام ومع مطلع عهد جـلالة الملك وضعت الحكومة لبنة قوية فى بناء الجامعة ؛ فقد صدر الامر الكريم بمساواة رواتب خريجى كليـة الشريعة ، واللغة العربية باخوانهم خريجى هذه الكليات فى القاهرة ؛ وبهذا ارست بناء الجامعة بكليتين قويتين ، فان طلبة هاتين الكليتين سيتضاعف عـددهم بلا شك ؛ ولا بد ان تستغنى المعارف عن ابتعاث طلبـة الى هناك ـ فيما عدا التخصص ـ واعتقد ان الطلبة سيستفيدون هنا اكثر مما يستفيد زملاؤهم هناك ، لان الاساتذة هنا هم الاساتذة هناك ؛ وكل الاجواء هنا تحمل الطالب على الانقطـاع للدراسة ؛ على ان بعضهم قد يخالفني الرأى ولكن احداً لن يخالفنى فى أن هذا العمل هو السبيل الصحيح الذى سلكته مصر وغـير مصر لانشاء جامعاتها ؛ واعتقد ان مديرية المعارف ستعمل لتحقيق الفكرة مـن هذا السبيل حتى اذا ما ستكمات وسائلهـا الى كليات اخرى تقوم على اساسات من موجوداتها من المدارس الصناعية والتجارية ؛ والمدارس الثانوية خطت خطواتها الى كليات فنية وعلمية ؛ وانا اعرف ان هذا يحتاج الى سنوات وسنوات ولكنى افضل ان نكون واقعيين وان نتدرج الى ذلك بخطوات ثابتة من أن نحلم بجامعة لا نستطيع تحقيقها فى عام أو عامين لفقدان المواد الاساسية التى يقوم عليها البناء .

ومن الواضح ان حديثي عن الجامعات العليا لا الجامعات العامة التى تتوفر فيهـا المدارس بجميع درجاتها كبعض الجامعات الاجنبية فى مصر و بيروت ، فلنرحب بهذه البادرة الطيبة لكلية الشريعة واللغة العربية ، وعلى طلابها ان يعملوا على نجاحهم بها بتفوق عام ليثبتوا الفكرة ؛ وليكونوا الحجر الاساسي فى بناء الجامعة ؛ فان الحكومة حينما ساوتهم بالكليات الخارجية ، إنمـا قامت بتجربة بعيدة المدى فى حياة الأمة فعليهم هم ان يقـولوا لقـد نجحت الفكـرة . . و يومئـذ ستخطو الحكومة خطواتها الاخرى . . الى الجامعة العليا . . و بعدئذ سيكون مجال الابتعاث الى الخارج مقصوراً على من يريد التخصص فى ناحية مـا ، وهذا هو ما تفعله الامم التى سبقتنا الى الحضارة وفى مقدمتها مصر ؟

عبدالله عريف

معاهدة أمريكا مع باكستان

وافق البرلمان الهندى بجلسته على السياسة الخارجية للحكومة الهندية فى الوضع الدولى الحالى ، وأشار المستر نهرو مرة أخرى فى بدأ المناقشة حول الشئون الخارجية فى مجلس الولايات الى المساعدة العسكرية الاميركية لباكستان فقال انه لتطور خطير ليس من وجهة نظرى فقط وانما كذلك بالنسبة لكثير من أقطار آسيا فشعوبها كانت تبحث عن منطقة بعيدة عن الحرب وتأملت أن تكون الباكستان ضمن تلك المنطقة ولكن اذا تدفقت المساعدة العسكرية الى الباكستان من الولايات المتحدة فمن الجلى الواضح أنها لن تكون ضمن تلك المنطقة ؛ وسوف ترتبط نفسها بالدول الكبرى وأشار المستر نهرو الى أنه لا توجد دولة تتسلم مساعدة عسكرية دون أن تتوقع بعض النتائج من الخطوة التى تتخذها وفى هذا الخطر كله اذ أن ذلك يعنى أن الحرب الباردة قد طغت على الباكستان .

ورحب رئيس وزراء كشمير بخش غلام محمد باقتراح رئيس وزراء سيلان لعقد مؤتمر لرؤساء وزارات الهند وسيلان وبورما والباكستان واندونيسيا للبحث فى التطورات الاخيرة التى نتجت من الحـادثات الامريكية الباكستانية حول حلف عسكرى واضاف بخش غلام محمد بان الاقتراح شعاع من الامل وجاء فى وقته المناسب واستطرد قائلا بان جميع آسيا والشرق الأوسط قد رفعت صوتها ضد الحادثات الباكستانية مع امريكا .

طرابلس ـ احتفلت ليبيا منذ يومين بعيد استقلالها الثانى فتعطلت المصالح الحكومية ورفعت الأعلام على جميع المبانى وقد تلقى الملك ادريس برقيات التهنئة ومن بينها برقيات التهنئة من مختلف الدول العربية والاسلامية والشخصيات الكبيرة .

اجتماع الجامعة العربية

عمان : ـ علقت الصحف الأردنية على اجتماع اللجنة السياسية للجامعة العربية فى بيروت بمقالات افتتاحية ومما قالته جريدة فلسطين فى مقالها أننا نطالب من الشقيقات العربيات أن تدفع لرئيس وزراء الأردن ما يخصها من المساعدة المالية للحرس الوطنى حتى يمكن تسليحه وتدريبه لحمـاية الحدود والدفاع عن المدن والقرى فى حرب العصابات التى يضغط فيها اليهود على الأردن لأرغامه على عقد الصلح معهم

وقالت جريدة الجهاد يأمل الأردن أن يكون موقف رجالات العرب فى اللجنة السياسية موقفاً يؤيد الأردن فى وجهـة نظره ليستطيع الوقوف والصمود أمام جميع عوامل الضغط .

سفير بريطانيا يتحدث

— عن امل بريطانيا فى حل نزاعها مع مصر
— رئيس لجنة الحـاكم العام فى السودان

علم مندوب الاذاعة ان السفير البريطانى ابلغ الدكتور محمود فوزى وزير الخارجية عنـد اجتماعهما امس الاول ان الجانب البريطانى لا يزال يأمل فى الوصول الى اتفاق مع مصر كما أعرب السفير بقوله هو ان لا يكون رفض تأشيرة السفر الخـاصة بزيارة الصاغ صلاح سالم لكينيا اثر فى زيادة التوتر بين مصر وبريطانيا ، واوضح أن الضرورة القصوى هى التى اجرت السلطات البريطانية على اتخاذ هـذا الموقف وذلك لدقة الحالة فى كينيا .

القاهرة : ـ وصل الى القاهرة قادماً من الخرطوم السيد ثمان ضياء الدين العضو الباكستانى ورئيس لجنة الحاكم العام فى السودان فى مهمة تستغرق أسبوعاً وينتظر ان يعود الى الخرطوم يوم الخميس القادم للاشتراك فى افتتاح البرلمان السودانى فى يوم الجمعة أول يناير القادم .

القاهرة : ـ استأنفت محكمة الثورة نظر قضية المتهم فؤاد سراج الدين واستمعت الى شهـادة الأميرالاى احمد كامل قائد بوليس قصور الملك المخلوع فروى لمحكمة حادثة تهريب أدمون جهلان لأوربا أثناء التحقيق فى قضية الأسلحة الفاسدة وتحدث عن سهرات الملك المخلوع فاروق فى المـلاهي ولعبه الميسر .

الجامعة العربية

— تصريحات لزعمـاء عراقيين عن الشئون العربية
— اقتراح عقوبة الاعدام لمن يتاجر مع اسرائيل

اجتمع السيد نجيب الراوي سفير العراق فى مصر بالدكتور فاضل الجمالى رئيس الوزارة العراقية والأستـاذ عبد الله بكر وزير الخارجية وصرح بأن محادثاته تناولت الشئون العربية وفى مقدمتها المفاوضات المصرية البريطانية .

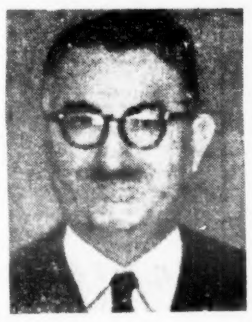

وتحدث الدكتور عبد الرحمن الجليلى وزير الاقتصاد العراقى على أثر عودته من القاهرة بعد حضوره اجتماعات المجلس الاقتصادي الاعلى فقال انه لمس خلال هذه الاجتماعات لروح التعاون التام بين البلاد العربية لانجاز المشروعات الصالحة التى تستفيد منهـا جميع الاقطار العربية .

دمشق : ـ تـدرس الدوائر السورية المختصة فى الوقت الحاضر اقتراحات كانت قد قدمتها احدى الدول العربية الى الامانة العـامة للجامعة ترمى الى فرض عقوبة الاعدام على المتاجرين مع اسرائيل وصرح مرجـع مطلع بان مجلس الجامعة العربية سيبحث فى دورته المقبلة هذا الاقتراح .

اسرائيل

تقدمت لجنة المقـاطعة بالجـامعة العربية الى المجلس الاقتصادى العربى بتقرير أثبتت فيه أن عدد الشركات الألمانية التى تعاملت مع اسرائيل عقب الاتفاقية الألمانية الاسرائيلية قد بلغ مائة شركة وطـالبت اللجنة بوجوب مقاطعة هذه الشركات .

بغداد : ـ تلقت الحـكومة العراقية اشعاراً من شركة كودك لانتـاج الافلام وآلات التصوير يفيد أنها قدمت توزيع معاملاتها مع اسرائيل من أول يناير القادم وقد جاء هـذا التأكيد نتيجة للانذار الذى وجهته الحـكومة للشركة بغلق فروعهـا ما لم تقطع علاقاتها مع اسرائيل .

انهزام الفرنسيين فى الهند الصينية وانسحاب طابور آلى

تخوض الآن قوات الاتحـاد الفرنسى فى الهنـد الصينية غمار معركة لصد قوات الفيتمين الثائرة التى تقدم نحو مدينة باكيت .

وأعلن ناطق بأسم القيادة الفرنسية العليا بان قوات الثوار العاملة فى تلك المنطقة أكثر بكثير مما كان يظن قبلا وقال ان طابوراً آلياً من القوات الفرنسية يقوم الآن بالانسحاب عبر منطقة جبلية وان افراد هذا الطابور قد تحملوا خسائر فادحة .

بيروت ـ قرر مؤتمر شعوب الشرقين الاوسط والادنى الذى عقـد فى بيروت تأييد الشعب المصرى ومساعدته فى نضـاله لاجلاء القوات البريطانية من قناة السويس وعـدم الارتباط بأية معاهدة أو حلف عسكرى مع أية دولة أو أية مجموعة من الدول من شأنها المساس بسيادة دول الشرقين الاوسط أو جرها الى مغامرات حربية ومقاومة كل التكتلات العسكرية الاستعمارية

بيروت ـ تقرر أن يجتمع يوم الاحد المقبل فى بلدة شتورا على الحدود اللبنانية السورية السيد رشيد كرامي وزير الاقتصاد اللبنانى والسيد عون الله الجابرى وزير الاقتصاد السوري والمفهوم انهما سيبحثان فى ملاحظات الجانب اللبنانى على المشروع السوري لحل قضية النقد بين البلدين .

القـاهرة ـ قدمت جريدة الجمهورية لقرائها تحقيقاً صحفيا واسعا عن حركة المقـاومة الوطنية فى الهند الصينية ضد الاستعمار الفرنسى استهلته بان الحركة لم تكن شيوعيـة . ولا بلشفيـة ولا حمراء وانما هى حركة احرار مكافحين من اجل حريـة بلادهم . واستطردت الجريدة تقول ان مندوبها فى ميدان المعركة وصف لها شعوره التام والملل والضيق الذى يسيطر على جميـع جنود الاستعمار . ثم قالت الجريدة ان المستعمرين يأملون ان يقضوا على حركة الوطنيين فى عام ١٩٥٥ .

أنباء واحداث . .

القاهرة : ـ بعث الصاغ صلاح سالم وزير الارشاد القومي بالخطبة التى كان سيلقيها بالمؤتمر الاسلامى

فى كينيا لكى تلقى فيه دون حضوره مادام الاستعمار البريطانى قد حال دون ذهابه بنفسه .

بغداد ـ ذكرت جريدة الدستور التى تصدر فى البصرة ان وزارة المعارف أغلقت ثانوية معاهد البصرة بسبب استمرار طلابها فى الاضراب وان بعض طلاب مدرسة الملك فيصل الثانوية اعتقلوا بتهمة التحريض على الاضراب واشاعة القلق وتخذت الاجراءات القانونية ضدهم .

القـاهرة ـ انتخب روني كوتي رئيسا للجمهورية الفرنسية وسيتسلم مقاليد الحكم فى ١٧ من الشهر القادم خلفا لمسيو فنسان اوريول ومما يذكر ان وزارة مسيو لانييل ستستقيل بمجرد اعتلاء الرئيس الجديد منصب الرئاسة طبقا لاحكام الدستور .

دراجات هامبر

أشهر الأسماء فى عالم الدراجات
منذ عام ١٨٨٦ ولا تزال « هامبر » احدى الماركات الاولى . فتفوقها فى الانجاز والتصميم قد اكسبها شهرة لا تدانى فى انحاء العالم .
HUMBER
هامبر
الدراجة الارستقراطية بين جميع الدراجات
مجهزة بجهاز STURMEY-ARCHER ٣ أو ٤ سرعات
الوكيل الوحيد بالمملكة العربية السعودية
محمد صديق الميمنى شارع فيصل بمكة
H.E.948 (302)
A PRODUCT OF RALEIGH INDUSTRIES LIMITED NOTTINGHAM ENGLAND

حي على الصلاة

عصر د . س	ظهر د . س	فجر د . س	الايام
٤٣ ٩	٣٩ ٦	٤٨ ١١	الاحد

أسعار العملة

قرش	ريال	
٠٠	٤٠	الجنيه السعودى
	٣٧	الجنيه الافرنجى
٩	٨	الجنيه المصرى
١١	١٠	الجنيه الاسترلينى
١١	١٠	الدينار العراقى
٨	١٠	(مائة الروبيه (الباكستانيه الجديدة
١١	٧٦	(مائة الروبيه (الهنديه الورق
١٦	٣	الدولار الامريكى
١١	٩	الدينار الأردنى
٣	١	الليرة السورية
٤	١	الليرة اللبنانية

برنامج الاذاعة

البرنامج العربى

الاحد ٢١ /٤/ ١٣٧٣

الاذاعة الصباحية

٠٠/١ السلام الوطنى القرآن الكريم من سورة (المؤمنين) جبل آتى ٣٠/١ نشرة الاخبار الاولى ٤٠/١ حديث الصباح أحمد موسى ٥٠/١ موسيقى .

اذاعة الظهر

٠٠/٩ السلام الوطنى (قصة مختارة) تقديم عبدالغفار وفدا ١٠/٩ موسيقى ١٥/٩ نشرة الاخبار الثانية .

الاذاعة المسائية الاولى

٤٥/١٢ السلام الوطنى القرآن الكريم من سورة (البقرة) عبدالفتاح الشعشاعى ١/٥ (حديث الرياضة) ١٥/١ موسيقى ٢٠/١ نشرة الاخبار الثالثة ٣٠/١ أذان العشاء .

الاذاعة المسائية الثانية

١٥/٣ السلام الوطنى القرآن الكريم من سورة (طه) أحمد عبدالرحمن ٣٠/٢ (الاذاعة تقدم) ٤٥/٢ موسيقى ٠٠/٥/٢ (محمد فى مرآة الفكر الغربى) حديث عزالدين فراج ٠٠/٣ نشرة الاخبار الرابعة .

البرنامج الاردنى

الاحد ١٣٧٣/٤/٢١

٠٠/١ السلام الوطنى ٢/١ القرآن الكريم تلاوة على معمر ١٧/١ حديث ان مع العسر يسرا مصطفى الصباحى ٢٧/١ موسيقى ٢٠/١ نشرة الاخبار .

البرنامج الاندونيسى

الاحد ١٣٧٣/٤/٢١

٠٠/٢ السلام الوطنى ٢/٢ القران الكريم للاوة عبدالله زواوى ١٧/٢ حديث خدمة المصلحة العامة عبدالرحمن بكر صبغ ٢٧/٢ موسيقى ٣٠/٢ نشرة الاخبار .

علماء مكة

آل الزرعة وآل المفتى وتتى ، والعتاق ، والباطنه والعجيمى ، والبصرى والقلعى وبافضل والزمزمى كان فى هذه العائلات علماء ومحدثون فهل يعرف احفاد هؤلاء العلماء شيئا عن تاريخ اجدادهم؟ اقرأوا كتاب

تاريخ مكة

بمكتبة الثقافة

ثمن النسخة ٦ ريال

حوادث واخبار محلية

ديوان جلالة الملك المعظم

[جاءنا من ديوان جلالة الملك فى ٧٣/٤/١٩ البيان التالى]

اقام حضرة صاحب السمو الملكى امير الرياض الامير نائف بعد مغرب هذا اليوم الجمعة حفلة عشاء على شرف حضرة صاحب السمو الشيخ عبدالله السالم امير الكويت الذى يزور حضرة صاحب الجلالة الملك المعظم وقد حضرها حضرة صاحب الجلالة ايده الله وجميع حضرات اصحاب السمو الامراء آل الصباح المرافقون لسمو الضيف الكريم وجميع أمراء البيت السعودى المالك وحضرات اصحاب المعالى والسعادة الوزراء والمستشارون وكبار رجال الدولة وقادة الجيش ورؤساء القبائل وقد أدت ثلة من الجنود عند مدخل قصر امير الرياض التحية للضيف الكريم الذى كان فى معية صاحب الجلالة وألقيت كلمة ترحيب شعبية بالضيف ثم دعى الجميع الى مائدة عامرة كان يسودها الاخاء والمودة والصداقة وبعد ان اكل الجميع هنيئا وشربوا القهوة وأدير الطيب ودعوا بمثل ما استقبلوا به من الحفاوة والاكرام .

مدرسة تحضير البعثات تكرم فضيلة مدير المعارف

أقام طلبة مدرسة تحضير البعثات فى مساء الخميس الماضى حفلة عشاء فخمة تكريما لفضيلة مدير المعارف العام الشيخ محمد بن مانع بمناسبة عودته من مصر لحضور مؤتمر وزراء معارف العرب .

وقد أرسلت بطاقات الدعوة الى رجال التعليم وكبار الموظفين والاعيان ورجال الصحافة والاذاعة وبعد صلاة العشاء بدأ المدعوون يفدون الى مكان الحفل بالمدرسة وكان فى استقبالهم طلبة المدرسة وعلى رأسهم مديرها وأساتذتها .

وبدأ الحفل بتلاوة آى الذكر الحكيم تلاها الطالب عزت خطاب وألقى الطالب محمد العربى كلمة بين فيها معنى التكريم ثم قام مدير المدرسة الاستاذ عبدالله بغدادى فألقى كلمة المدرسة وكانت كلمة قوية حازت الاعجاب ، وألقى بعد ذلك الاستاذ سراج خراز قصيدة رائعة فى تحية المحتفل به ثم وقف الاستاذ محمد يوسف الزيات (الذى كان يقدم الخطباء) وتلا نص البرقية المصرية من الاستاذ محمد صلاح الباقر رئيس بعثة الاساتذة المصريين بالاعتذار عن الحضور وتقديم التمنيات الطيبة للحفلة وفضيلة المحتفل به

وارتجل بعد ذلك الاستاذ احمد عبدالله كلمة استعرض فيها جهود الشيخ ابن مانع فى تغذية الحركة العلمية فى البلاد ثم تعاقب على منبر الخطابة كل من الطلاب اسماعيل غسال وعبد الحميد ابو سليمان وعبد الله الحسريق بكلمات وقصائد جميلة مناسبة المقام .

وكان سعادة الشيخ احمد ابراهيم غزاوى حسان الشعر من بين حضرات المدعوين فأراد أن يساهم فى التكريم فجادت قريحته الخصبة فى تلك الساعة بقصيدة من عيون الشعر ألقاها فهز بها القلوب قبل المنابر .

وانتهى الحفل بالكلمة القيمة التى ارتجلها فضيلة الشيخ محمد بن مانع وشكر فيها الطلبة وادارة المدرسة على كرم شعورهم وشرح أغراض المؤتمر وأهميته بالنسبة لتوحيد أسس الثقافة والتعليم بين البلدان العربية الشقيقة .

وبعد ذلك اختلف المدعوون الى موائد الطعام حيث أكلوا هنيئا وانصرفوا شاكرين للمدرسة وللطلاب حفاهم الكريم .

سمو الامير عبد الرحمن بن فيصل

قدم من بيروت الى جدة فى أواخر الاسبوع الماضى سمو الامير عبد الرحمن بن فيصل آل سعود وقد استقبل بكل حفاوة .

فضيلة الشيخ عبد الملك بن ابراهيم

سافر جوا الى الرياض فى صباح يوم الجمعة فضيلة الشيخ عبد الملك بن ابراهيم رئيس هيئات الأمر بالمعروف رافقته السلامة .

الأستاذ ابراهيم السويل

عاد من الرياض فى أواخر الأسبوع الماضى الاستاذ ابراهيم السويل مستشار المفوضية السعودية بلبنان بعد ان تشرف بالسلام على جلالة العاهل المفدى فى الرياض وقد أقيمت له عدة حفلات تكريمية من أصدقائه ومعارفه نذكر منها حفلات الاساتذة صالح الذكير ، عمر السقاف ، محمد السليمان التركى ، عبدالله الخريجى ، على الحويطر وما يزال الاستاذ السويل موضع رعاية أصدقائه وأحبائه .

الشيخ يوسف زينل

وصل من بيروت فى أواخر الاسبوع الماضى الشيخ يوسف زينل على رضا الوكيل التجارى للمملكة العربية السعودية فى بورما وسيام

حفلة تكريم

أقام الأستاذ فيصل بيارى مدير المحاسبة بالخزينة العامة بوزارة المالية حفلة عشاء بأوتيل بنك مصر فى مساء البارحة تكريما لسعادة السيد محمد حسن فقى مدير المالية العام دعى اليها عدد من كبار الشخصيات وأعضاء مجلس الشورى وكبار موظفى وزارة المالية وكبار موظفى المعارف والاوقاف والصحة وغيرها من الوزارات والمصالح والادارات وقد ألقى الدكتور حسنى الطاهر كلمة مناسبة حيا فيها المحتفى به ، كما ألقى الاستاذ عبد السلام الفاسى كلمة ترحيب أخرى وفى نهاية الحفل ألقى الاستاذ عبد السلام الساسى كلمة شكر نيابة عن سعادة الاستاذ المكرم وكانت حفلة انيقة جميلة .

الى الرياض

سافر الى الرياض جوا حامد أحمد النقيب عضو مجلس النواب العراقى والسيد عامر الكامل العضو السابق لمجلس النواب العراقى للتشرف بمقابلة جلالة الملك المعظم .

اجتماعيات

- سافر الى الرياض فى يوم أمس - السبت - الاستاذ أحمد الجفالى .
- وصل من القاهرة الشاب محمد على موصلى .
- قدم من القاهرة الشاب صالح عطية .

نتاج منجم الذهب

لشهر نوفمبر ٥٣

(جاءنا من رئيس مكتب المعادن والشركات ملخص التقرير العام الوارد من نقابة التعدين العربية السعودية عن منجم الذهب لشهر نوفمبر ٩٥٣ كما يلى) .

الخام المطحون بالأطنان ٩٩٢٠

قيمة تحليل الخام بأكمله مبنيا على الانتاج زائد الخسارة فى ٠،٨٦٢

الخام القديم (اوقيات ذهب)

قيمة الخام القديم عند التحليل (اوقيات ذهب) ٠،٠٥٩

وزن الرواسب المنتجة بحالة الجفاف (بالأرطال) ٢٤٨٢،٦٩

وزن الذهب المستحصل من الرواسب (بالأوقيات) ٧٦٤٣،٣٨

وزن الفضة المستحصلة من الرواسب (بالأوقيات) ١٤٣٧١،٣٠٧

وزن النحاس المستحصل من الرواسب (بالأرطال) ٠٩١،٧٣

زيارة صحفية

رأت إدارة المدرسة الصناعية بجدة زيادة فى فائدة الطلبة واطلاعهم على الماكينات الحديثة أن تنظم لهم سلسلة من الزيارات للمصانع والمؤسسات بالمملكة العربية السعودية ، وبدأ الطلبة يوم الاربعاء الموافق ٧٣/١٠/٤١٠ اولى هذه الزيارات بزيارة مؤسسة الطباعة والصحافة والنشر برفقة حضرات المدرسين وقد شاهدوا مختلف الآلات الفنية الحديثة .

وبعد انتهاء الزيارة تفضل السيد احمد عبيد مدير مؤسسة الطباعة والصحافة والنشر .

ورحب بطلبة المدرسة الصناعية بجدة لتعلق دراساتهم بأعمال هذه المؤسسة وإرشادهم لسلوك طريق النجاح فى أقصر وقت ممكن إن شاء الله والمدرسة الصناعية تشكر لادارة المؤسسة معاونتها على هذه الزيارة والروح الطيبة التى قوبل بها الطلبة واساتذتهم طيل فترة الزيارة وترجو لها النجاح والله الموفق .

تبرع مشكور

قدم الى جمعية الاسعاف الخيرى حضرة المكرم الشيخ محمد على مغربى أدوية اسعافية قيمة واستلمتها الجمعية شاكرة للمهدى هديته وعطفه النبيل ومساعدته لفعل الخير وتشجيعه لهذه المؤسسة الخيرية .

تنظيم الاحسان

القائمة الرابعة لصندوق البر

اشتراك سنوى

ريال عربى

٤٠٠	عبدالرحمن صالح عطار
١٥٠	سعد اليمانى
١٢٠	رشدى العظمة
١٠٠	هاشم غمرى
٥٠	بسام المحمد البسام

اشتراك شهرى

ريال عربى

٢٠٠	محمد سرور الصبان
١٠٠	جريدة البلاد السعودية
٧٠	أحمد ومحمد كعكى
٥٠	عبدالحى قزاز
٣٠	ابراهيم فودة وحمزة بصنوى
٢٠	عمر صديق عطار
٣٠	احمد باحمدين
١٠	محمد سعيد العامودى
١٠	هاشم مالكى
١٠	ع عبدالمجيد
١٠	نورى عباس
١٠	أمين شوق
١٠	صالح الذكير
٥	بكر زواوى

تبرع لمرة واحدة

١٠٠	فؤاد شاكر
١٠٠	معتوق أحمد حسنين
٢٠	ز . كا
١٠	صالح يوسف الخطيب

فقد رخصة سائق واستمارة

فقدت منى رخصة سائق رقم ٨٠٨ والاستمارة رقم ٤١٩٥ باسم اسعد بسيونى فأرجو ممن يجدها يسلمها بدكان سعيد بسيونى النحاس بسوق المعلاة وله مكافأة (خمسون ريالا) .

الشركة السعودية لمصايد الاسماك

تطرح أسهما للشراء

تطرح للسعوديين وحدهم ثمانية وخمسين ألف وثمانمائة سهم من أسهمها للشراء - قيمة السهم الواحد (مائة ريال عربى سعودى) فمن رغب المساهمة بشرط أن لا تزيد اسهمه عن ثلاثمائة سهم عليه اشعار مكتب الشركة المؤقت بجدة (بالبغدادية) على أن يدفع ربع قيمة السهوم التى يرغب الاكتتاب فيها لحساب الشركة فى البنك الاهلى التجارى وفروعه فى المملكة العربية السعودية (صالح وعبدالعزيز كعكى وسالم بن محفوظ سابقا) لدى مكتب الشيخ عبدالرحمن القصيبى فى الاحساء والشيخ سعد النخيلى فى الرياض وباقى هذه السهوم تدفع حين طلب الشركة وستظل هذه الاسهم مطروحة لمدة ثلاثة أشهر اعتبارا من تاريخه - وقد وزعت الاسهم على انحاء المملكة كما يلى :-

عدد	
١٤٤٠٠	الحجاز .
١٤٤٠٠	نجد .
١٠٠٠٠	مقاطعة الاحساء .
١٠٠٠٠	المقاطعة الشمالية .
١٠٠٠٠	مقاطعة عسير .
٥٨٨٠٠	

والغرض من هذا التوزيع هى اسهام جميع الطبقات فى جميع أجزاء المملكة لرفع المستوى الاقتصادى فيها جميعا .

ويحق للشركة بعد انتهاء مدة الاكتتاب أن تحيل الاسهم الغير مغطاة من بعض المقاطعات الى المقاطعات الأخرى .. ولمحترفى الصيد دون سائر المكتتبين الاولوية فى مساهمتهم

خطأ مطبعى

وقع فى اعلان الشركة السعودية لمصايد الاسماك المنشور فى العدد الماضى خطأ مطبعى فقد نشر ان عدد اسهم الحجاز ١٤٠٠٠ سهم وعدد اسهم نجد ١٤٨٠٠ سهم والصحيح ان عدد اسهم كل منطقة هو ١٤٤٠٠ سهم فللتصحيح والاعتذار لزم التنويه .

نادى الاتحاد العربى السعودى

يسره أن يزف الى جمهوره الكريم والى عشاق الرياضة والى الفرق الرياضية الزميلة بأنه سيفتتح موسمه الرياضى باقامة مناورة بين فريقه الأول والثانى على ملعبه فى الساعة العاشرة من يوم الأحد الموافق ٧٣/٤/٢١ وهو يخص جمهوره الكريم على تشريفه .

لا تنس . !

ان آخر موعد لقبول القصص المتسابقة فى مسابقتنا للقصة

هو :

نهاية هذا الشهر

(بشرى سارة للجمهور الكريم)

البنك الاهلى التجارى - بجدة

نظراً لتوسع اعمال شركة صالح و عبد العزيز آل الكعكي وسالم بن محفوظ بجدة وقد شمل هذا التوسع جميع فروعها بالداخل والخارج واضطلاعها بكافة الاعمال المصرفية داخل المملكة وخارجها فانه يسر رئيس مجلس ادارتها العام سالم بن احمد محفوظ ان يعلن بالنيابة عن مجلس الادارة للشعب العربى السعودي وجميع الشعوب العربية وغيرها فى انحاء العالم بان الشركة المذكورة قد ابدلت رسمياً بمقتضى المرسوم الملكى السامى الكريم رقم ٣٧٣٧ وتاريخ ١٣٧٣/٤/٢٠ ه اسمها (شركة صالح وعبد العزيز آل الكعكي وسالم بن محفوظ بـ (البنك الاهلى التجاري) The National Commercial Bank

وبهذه المناسبة يعلن المدير العام للبنك الاهلي التجاري سالم بن احمد بن محفوظ ان جميع المعاملات والضمانات والالتزامات المالية على اختلاف انواعها التي تعهدت بها شركة صالح وعبد العزيز آل الكعكى وسالم بن محفوظ داخل المملكة وخارجها اصبحت جميعها وبكامل قوتها من التزامات وتعهدات وضمانات البنك الاهلى التجارى جملة وافرادا وان تغير الاسم لم يؤثر عليها بحال من الاحوال وستظل سارية المفعول التام ولم يؤثر ايضا هذا التغيير على الاشخاص المفوضين بالتوقيع سواء فى المركز الرئيسى بجدة او فى جميع الفروع الاخرى لا يزالون مفوضين بالتوقيع ويحملون نفس الحق بكامل قوته بعد تغيير الاسم فهم المفوضون بالتوقيع نيابة عن البنك الاهلى التجارى والمسئولون عنه فى جدة وكافة الفروع الاخرى لذلك فان سالم بن محفوظ باعتباره مديراً عاماً للبنك الاهلي التجارى ورئيساً لمجلس ادارتها يؤكد لجميع عملائه المحترمين بالداخل والخارج ولعموم افراد الشعب السعودى الكريم بان البنك الاهلي التجارى على استعداد تام لاجراء جميع الاعمال المصرفية التجارية على اختلاف انواعها مع تقديم التسهيلات التامة ومراعاة السوق المطلوبة بشكل واسع مما هو معروف لدى الجميع وهو فى نفس الوقت يرحب بالتعاون المشترك مع الجمهور وجميع البنوك والمؤسسات التجارية بالداخل والخارج وبالله التوفيق وعليه الاعتماد .

دنيا الطلبة

تصدر يوم الاحد من كل اسبوع

كيف تجعل دراستك عملية..؟

ما اكثر ما يشتكى الطلاب من انه ذاكر ولكن نسى، والنسيان شئ طبيعى فى الانسان ولكن يمكنك الاحتفاظ بما تستذكره من دروس إذا حاولت تطبيق ذلك عمليا فى حياتك اليومية وهناك طرق كثيرة اهمها.

الكتابة – واقصد بها تدوين النقاط المهمة فى دفتر ملاحظات خاص وهذا يجعلك تتقن معلوماتك ويمكنك من الرجوع الى الابحاث المختلفة بسرعة ويساعدك على تثبيت المعلومات فى ذهنك وكذلك تستطيع ان تكتب فى الصحف والمجلات فتتمكن بذلك من انتقاء ما يصلح للمجتمع وما لا يصلح وتربى فيك ملكة التمييز وتعود البحث والتنقيب، ومن حسن حظك ان اتاحت لك صحيفتك المحبوبة فرصة الكتابة بها لتتمكن من اظهار معلوماتك فما عليك الا ان تنتهز هذه الفرصة وتستفيد منها بقدر الامكان.

وتستطيع كذلك ان تراسل اصدقاءك فى المدن الاخرى واذا كنت لا تعرف احدا من طلبة المدن الاخرى فانه فى امكانك ان تتعرف وذلك بأن تكتب لأحد مديرى المدارس بقصد التعرف على طالب من الطلبة وهذه طريقة للافادة والاستفادة.

وبمناسبة ذكر الكتابة اود الاشارة الى ان الكاتب الشهير برنارد شو قضى تسع سنوات يكتب بدون توقف إذ أنه ألزم نفسه خلال هذه السنوات بكتابة خمس صفحات يوميا سواء رغب فى ذلك أو لم يرغب.

وكنتيجة لذلك أصبح من أعظم كتاب هذا العصر.

وأما الطريقة الثانية فهى ان تناقش موضوعات الدراسة مع زملائك، وهذه الطريقة تجعلك تهتم كثيرا بما تدرسه لأنه لابد لك ان تظهر بمظهر العارف لما يقول المعتمد على معلوماته الصحيحة وستجد ان المناقشة تفتح امامك آفاقا جديدة وتشعرك بأن غيرك قد فهم الموضوع من زاوية أخرى، فيضطرك ذلك الى التأكد من المعلومات التى درستها.

والطريقة الثالثة هى مراجعة الموضوع الواحد فى عدة كتب إذا كان الموضوع الذى تدرسه قد طرقه كتاب كثيرون.

اما الطريقة الرابعة فهى تطبيق ما تدرسه على ما تلاحظه وتشاهده فى رحلاتك وتنقلاتك واخص بالذكر العلوم الطبيعية التى لا تتضح فى ذهنك الا بالمشاهدة والملاحظة؟

عبد الله ابو العينين

كلمات تزيدك قوة فى اللغة الانجليزية !!..

1-He takes the cue .	وكل لبيب بالاشارة يفهم
2- His horn is exalted.	يجر ذيله فرحاً
3 The cat is out of the bag .	ومهما تكن عند امرئ من خليقة وان خالها تخفى على الناس تعلم
4-He offended his dignity	جرح أحساساته
5- May it do you good	هنيئاً مريئاً
6-It goes without saying.	مفهوم بداهه
7-He laughed out.	كركر ضاحكاً
8-He is in deep water.	هو فى حيرة من أمره
9- He is down upon his luck.	فى حيص بيص

جمعها: محمود – ع

أسئلة اليوم

الى طلبة

مرحلة الثقافة العامة

الاستاذ أسعد ججو مدير المدرسة الصناعية يتمتع بموهبة عالية فى العلوم الرياضية وقد بعث الينا السؤالين التاليين لطلبة التوجيهية والثقافة، ونرجو أن يواصل ارسال أمثال هذه المسائل الطريفة.

١) عددان مجموعهما يساوى حاصل ضرب أحدهما فى الآخر ويساوى حاصل قسمة أحدهما على الآخر فما هما؟

٢) أين الخطأ؟

٢/(س-س) = ٢/(س-س)

س(س-س)=(س+س)(س-س)

س = س+س

١ = ٢

> **حكمة العدد**
>
> العلم يبنى الرجال .. والرجال يبنون الاوطان.

الطلبة يكتبون

اهتمام جلالة الملك الراحل بنشر العلم

قبل نصف قرن لم يكن للعلم والأدب فى الجزيرة العربية شأن يذكر، اذ لم يكن فيها ملك يهتم بأمر العلم والأدب ويهتم بتقريب العلماء، بل كانت ولاية اضطرب شأنها وفسد أمرها وزاد الحال سوءاً فى عهد الاشراف. فشاع الجهل وعم الجزيرة، حتى ادركتها رحمة من الله أنزلها على هذه الامة لينقذها من جهلها بتلك الشخصية الفذة الملك عبد العزيز آل سعود مؤسس المملكة العربية السعودية وموحد شملها.

لقد كان ملكاً حكيماً ورعاً تقياً صالحاً. قام بحراسة العلم والأدب طيلة حياته وشيد لبلاده الرفعة والرقى.

فانشأ المدارس والكليات والمعاهد والمكاتب العلمية والثقافية ونشر العلم فى ربوع الجزيرة، فتوسع نطاق التعليم حتى شاءت الاقدار وانتهى الأجل ولبى نداء ربه الأعلى بعد أن عهد بحراسة العلم الى خلفه الصالح وخليفة ملكه، جلالة الملك سعود المعظم.

عبد الرحمن بكر قاضى
المدرسة الرحمانية الثانوية بالطائف

والمذاهب الاربعة متفقة على ذلك حسبما تعلمته من اساتذتى. واعتقد ان ما ذكره المحرر وقع فيه سبق قلم والكمال لله.

جميل ياسين فطانى
بالسنة الخامسة من المعهد بمكة

همسة فى آذان الشباب

زملائى انتم شباب المستقبل وعلى اكتافكم سوف تنهض البلاد فكونوا على استعداد تام لأن تقفوا وقفة واحدة لحمل مسئوليات الغد.

انهضوا ايها الشباب وانا معكم، ان آباءنا قد حملوا نصيبهم من المسئولية وتركوا لكم الامانة والآن وقد بدأ الكبر يبدو عليهم واخذ الشيب يتسلل الى رؤوسهم فانهم سيلقون السلاح تاركين لكم الميدان فكونوا عند حسن الظن بكم.

زيد ابراهيم الخيال
الطالب فى بعثة التدريب بالظهران

فى الميزان

السيد احمد العربى

امضى بالمعارف وفى خدمة العلم ما يقارب من ربع قرن من الزمان ضحى فيها بشبابه واعصابه وتركها الى المعارف – بعد ان خلف سطوراً بارزة من الأعمال المجيدة، واذا سجل التاريخ آثار النهضة الفكرية والثقافية فى هذ العهد فاسوف يذكر بان السيد احمد العربى كان أحد روادها وممن أرسى قواعدها.

من اعمق من عرفت ثقافة وله آثار فنية تسمو به الى مصاف كبار الادباء، ومع سعة علمه وفضله فهو جم التواضع شديد الحياء يكاد اذا حدثك ان يغضى حياء وخجلا.

اذا عرفته فسوف تبهرك شخصيته الوادعة وتحملك على احترامه.

انه استاذ الجيل بأكمله وكفى..

«عين»

تعقيب على فتوى

قرأت فى مجلة التحرير المصرية فى العدد (٣٥) الصادر فى ١٥ ديسمبر ٩٥٣ اجابة من المحرر عن سؤال وجه للمجلة بالاستفتاء عن ورائة أولاد الاخ (الذكور والاناث) مع زوجة وبنت الميت وذكر المحرر أن الشيخ محمود شلتوت قد اجاب على هذا السؤال، بان للزوجة الثمن وللبنت النصف ولاولاد الاخ الباقى للذكر مثل حظ الانثيين ونظرا الى ان بنت الاخ ليست من النساء السبع الوارثات وليس ابن الاخ بمعصب لها كما جاء فى منظومة الرحبية حيث قال:

وليس ابن الاخ بالمعصب
من مثله أو فوقه فى النسب

لانها من ذوى الارحام فعليه يكون الباقى بعد حصة الزوجة والبنت هو لابناء الاخ وحدهم بالعصوبة دون بنات الاخ

حلول مسائل العدد الماضى

الحل الأول ٦×٦–٦=٣٠

« الثانى ٥×٥+٥=٣٠

« الثالث ٣^٣+٣=٣٠

للتسلية

١ – الحفرة

٢ – الملح

٣ – العمر

تحية الصفحة

مهداة إلى الصحيفة الغراء «البلاد السعودية» بمناسبة صدورها يومية وافتتاح باب «دنيا الطلبة».

موكب العلم ومهد الأدب كم بدنياك لنا من عجب

انت أخرجت لنا فى صفحة كل ما ننشده من مطلب

صفحة فى كل اسبوع لها بيننا نور جميل ذهبى

لم تدع لوناً فريداً شيقاً فيه للطالب كل الأرب

طوت العرفان من أطرافه وأحاطت بلباب الكتب

يومها كالعيد فى إشراقه مثله الأنفس لم ترتقب

يا لها من صفحة راهية بلغت فى الذوق، أسمى الرتب

منصور راعى القردة
تحضير البعثات «ثانية» «ب»

أخبار قصيرة

❋ طلبت الأمانة العامة لجامعة الدول العربية من الحكومة ترشيح خمسة من طلبة المملكة العربية السعودية العاجزين عن نفقات السكن من الذين يتعلمون بجامعة القاهرة للاقامة فى بيت العرب الذي أعدته الادارة الثقافية تنفيذاً لقرار مجلس الجامعة.

❋ قام طلبة الثقافة بمدرسة تحضير البعثات برحلة مدرسية الى وادى فاطمة فى يوم الجمعة الماضى شاركهم فيها بعض أساتذتهم.

❋ زار الشيخان عبد المحسن وعبدالله آل شديد مدرسة الحريق بنجد وأعجبا بسير الدراسة ثم تبرعا لفقراء الطلبة بمائة دفتر مدرسى.

❋ من أخبار النشاط المدرسى بالمدرسة الثانوية بجدة بأنه تألفت لديها لجان تمثل أوجه النشاط وهى:

اللجنة الأدبية واللجنة العملية ولجنة الجغرافيا والتاريخ ولجنة العلوم ولجنة الزجل والأناشيد واللجنة الرياضية كما أسس لديها مكتبة باسم (مكتبة التلميذ)

❋ بدأت اختباراتها نصف السنة بالمدارس الابتدائية اعتباراً من يوم الأربعاء ٧ الجارى.

❋ أما مدارس الفلاح فقد بدأت اختباراتها منذ السبت الأسبق.

❋ شرعت الباكستان فى تأسيس معهد لدراسة التاريخ والثقافة الاسلامية.

المدرس المحبوب

كتب عميد لاحدى الكليات الجامعية يقول: لقد دلتنى خبرتى الطويلة على أن المدرس الناجح المحبوب تتوافر فيه عادة صفات أربع، أولاها قدرته على افادة الطالب وتمكينه من التقدم فى عمله المدرسى، والثانية اهتمامه بكل طالب على حدة ومحاولة فهم نفسيته والوقوف على نقط الضعف عنده، والثالثة تواضعه وحبه لطلبته مما يشجعهم على مصادقته ومصارحته بما يقلق نفوسهم والرابعة ميله الى المرح فيضحك للدعابة الظريفة ويشجع عليها من حين لآخر تخفيفا لعبء العمل وتفاديا للملل والسأم. [الهلال]

للتسلية

اقدح زناد فكرك

١ – ماهو الشئ الذى يرى عند استعماله ويسترد عند عدم الاستعمال؟

٢ – ماهو الشئ الذى يلازمك فى النور ويختفى فى الظلام؟

٣ – ماهو الشئ الذى له عين ولكنه لا يرى؟

للايجار

يعلن النظار الشرعيين على وقف الشريف سليم بن محمد الجيزانى أن كل من له رغبة فى أستئجار الخمسة المحلات الكائنة بمحلة شعب عامر بحوش الجوازين لمدة خمسة اعوام فليراجع الشيخ عبدالله بنظر فى بشارع الجمالى والمكاتبة نهائيا بموجب اعلام شرعى والله ولى التوفيق.

سالم ومبارك ابناء محمد بن معتوق ومصطفى ابن على

الخطوط الجوية العربية السعودية

افتتاح خط منتظم الى بور تسودان – اسمرا

لقد اعتزمت الخطوط الجوية العربية السعودية فتح خط منتظم الى بور تسودان واسمرا لنقل الركاب والشحنات وستبدأ فيه اعتبارا من يوم الجمعة ٢٩ صفر ١٣٧٣ الموافق ٦ نوفمبر حسب الترتيب الآتى.

تقوم الطائرة الجمعة من جدة الى بور تسودان – أسمرا

تعود	السبت	اسمرا، جدة – الرياض الظهران
تقوم	الاحد	الظهران، – اسمرا
تعود	الاثنين	اسمرا، بور تسودان – جدة

ابتهاجاً بجلوس

جلالة المليك المفدى سعود الاول

على العرش ومشاركة لشعبه الوفى فى اخلاصه وتفانيه

قرر المستشفى العربى السعودى بجدة

اجراء تخفيضات محسوسة فى اجور العمليات والكشفيات العمومية والأشعة والعلاج الكهربائى ومن حق الجمهور ان يتأكد من ذلك بالمقارنة وسوف يحرص كما حرص فى كل الاحوال على تحقيق المثل العليا للطب والاحتفاظ بمستواه الأنسانى العالى مهما كانت النتائج المادية، بذلك اشتهر هذا المستشفى وفى هذا السبيل سيمضى ليؤدى ما عليه من واجب أنسانى مقدس لمؤسسة من أولى مؤسسات الوطنية فى هذه البلاد الأمر الذى جعله يكتسب تقدير الهيئات الطبية وإعجاب الشعب العربى السعودى والجاليات الأجنبية التى خصته بكل الثقة وكل التأييد، والأقسام التى تم إعدادها هى :–

القسم الباطنى

قسم خاص للعلاج الباطنى ويشرف عليه طبيب إخصائى فى الأمراض الباطنية وحائز على أرقى درجات التخصص من عدة جامعات فى اواسط أوروبا.

القسم النسائى

يشمل علاجه كافة الأمراض النسائية والجراحة والتوليد وهذا قسم وحيد ليس فى اعداده الفنى من عدد وأدوات ومعدات طبية فحسب بل وفى ترتيب المشرفين عليه بحيث يتمشى مع تقاليد هذه البلاد العربية المسلمة اذ تشرف على هذا القسم طبيبة اخصائية المانية بمساعدة المساعدات الفنيات والمتخصصات فى التوليد، والمراقبة سواء فى داخل المستشفى او فى المنازل وكل موظفى هذا القسم من النساء.

قسم الاشعة والعلاج الكهربائى

وهذا قسم شهد له بالامتياز كل من تكرم بزيارته من الاطباء الوطنيين والأجانب على أنه من أحدث وأرقى الوحدات العلاجية والكشفية فى الشرق الأوسط ويشرف عليه فنيون من علماء الألمان المشهورين بالدقة والكفاية.

قسم الجراحة وغرفة العمليات

تم اعداد هذا القسم حديثاً بورود اكمل مجموعة جراحية من العدد والأدوات لكل العمليات الجراحية كذلك مجموعة كاملة لعمليات الأنف والأذن والحنجرة ويؤكد خبراء الأجهزة ان المجموعة الموجودة الآن فى هذا القسم (الأنف والأذن والحنجرة) أوفى مجموعة قد تتواجد فى مستشفى واحد حتى فى أوروبا وكل هذا القسم تحت اشراف اخصائى الماني ومساعدات وممرضات لغرفة العمليات.

وتوخياً لصالح المرضى وليتمكن الأطباء خارج المستشفى من الافادة بهذا الاستعداد الفريد تقرر أخيراً ان نفتح باب التعاون معهم جميعاً فى كل الأقسام.

نسأل الله تعالى ان يوفق مولانا العاهل الجليل ويجعل عهده عهد يسر ورفاهية ورحمة.

في محيط التربية والتعليم

مكتبة الفلاح ...

بقلم محسن أحمد باروم

انبح لكاتب هذه السطور ان يدعو خريجي مدرسة الفلاح بمكة الى المساهمة في تأسيس مكتبة حديثة للطلبة ، تضم ألواناً متباينة من الكتب في مختلف فروع المعرفة الانسانية ، في آخر حفلة أقامتها لجنة النشاط الادبي في العام الماضي بمناسبة انتهاء موسمها الثقافي ... بحيث يجد الطالب فيها ما يرضي حاجته الملحة وملكاته المتفتحة وطموحه المتوثب الى زاد فكري سائغ ، ومتاع عقلي شهي .

وقد استجاب لتلك الدعوة نفر كريم من أبناء هذه المؤسسة العلمية الجليلة ، ولبوا النداء الحار بسخاء مادي عظيم أتاح لهذه المكتبة ان تبرز الى حيز الوجود ، وتؤدي رسالتها الثقافية والاجتماعية بين جمهور الطلاب الكبار والصغار فيهم على السواء .

ولا مرية في ان ابناء الفلاح حين تفضلوا بقبول مشروع مكتبة الطالب فيها ، وتوطيد اركانه ، واستجابوا ـ بصورة عملية رائعة للعاطفة الانسانية التي تعتمل في قرارة نفوسهم والآصرة العلمية التي تربطهم بهذه المؤسسة الاثيرة الى قلوبهم ، فانما هم بذلك الصنيع المشكور قد قاموا ـ بلاشك ـ بأجل خدمة ثقافية في الفترة الحاضرة من حياة هذه المدرسة .

فالمكتبة المدرسية الآن ، أصبحت تكون وحدة وظيفية في بناء المدرسة الحديثة ، تساعدها على أداء مهمتها التعليمية ، وتمكنها من بلورة ميول التلاميذ ، ومعرفة رغباتهم واتجاهاتهم العامة وتحديد أهدافهم في الحياة ، وربطهم بمشكلات المجتمع والحياة الانسانية ووصلهم بتيارات الفكر العالمي .

وقد أصبحت المكتبات المدرسية الآن أداة فعالة لنشر الثقافة العامة وتحقيق أهداف التربية الديموقراطية ، وفلسفة التعليم الحديث التي تتلخص في إعداد الفرد اعدادا علمياً وعملياً كافياً ، يمكنه من أن يكون مواطناً صالحاً ، مندمجا مع الجماعة التي يعيش بينها ، متابعاً للفكر في تطوره ونمائه في مختلف نواحيه ، عاملا على توجيه دفة الحضارة البشرية ، واسعاد الانسانية المعذبة

وتتركز رسالة المدرسة الحديثة التي تنهج نهجا تربويا صحيحا في (تكوين الميل الى القراءة ، في نفوس النشء ، حتى يستطيعوا توجيه حياتهم العقلية المستقبلة) وانمائها ، فالتعليم المدرسي الذي ينجح في تحقيق هذه الرغبة، وهي قراءة الجيد من الكتب ، يكون قد وصل الى هدف رئيسي من أهدافه ، مهما كانت طرقه تبدو عليها الشذوذ ، أو يعوزها النظام أما التعليم الذي يقصر عن بلوغ هذه الغاية ، فتعليم فاشل .

ويعجبني في هذا الصدد قول كارتر الكسندر : القدرة على اعتماد الفرد على نفسه تتمثل في القراءة التي تهيها المدرسة للطالب وهي على يقين ، من أنها هبة باقية مابقي فيه نفس يتردد .

لهذا كله ، فقد عنيت الأمم المتمدنة التي قطعت شوطا كبيرا في مضمار الحضارة والرقي العقلي كل العناية بالمكتبات المدرسية ونشرتها في معظم مدارسها ـ الى جانب انشائها المكتبات الشعبية العامة ـ لتكون عاملا فعالا في تكوين عادة القراءة في نفوس تلاميذها ، وخلق ذوق قرائي جيد يساعدهم على اختيار أحسن الكتب التي تمتع في نفوسهم الفكر والروح والحس والشعور .

وما أشك في أن المكتبات المدرسية ، والمكتبات الشعبية العامة كان لها أعظم الآثار وأجلها في خلق حضارة أمريكا العلمية والصناعية وتوجيه قوى الفكر والابداع فيها الى نواحي عملية خصبة كل الخصب .

ففي الولايات المتحدة اليوم مايزيد على ستة آلاف مكتبة شعبية وستين ألف مكتبة في المدارس وألف وستمائة مكتبة في الكليات والجامعات ومايقرب من ألف وخمسمائة مكتبة في المؤسسات الخاصة كالسجون والشركات ودور الصحف والجمعيات .

ومدرسة الفلاح حين تنشيء فيها مكتبة للطلاب ، بفضل المساعدة القيمة من أبنائها، فانها انما تعمل على تحقيق أهداف التعليم الحديث في أحسن صوره، واقوى مظاهره وترمي الى تكوين المواطن الصالح المثقف الذي يعي مايدور حوله من أحداث وتطور في جنبات العالم الحديث .

ان مكتبة الطالب بالفلاح الآن تضم مايقارب ألفين ومائة مجلد في شتى فروع الثقافة الانسانية : في الأدب والنقد والشعر ، والقصة والرواية والتمثيليات ، والتاريخ والتراجم والسير ، والجغرافيا والبلدان ، والآثار والرحلات ، والاجتماع وعلوم النفس والتربية والاخلاق ، والديانات والدراسات الاسلامية والسياسة والقانون والحرب والاقتصاد والعلوم البحتة والفنون التطبيقية والجميلة واللغات والمعاجم بجانب اشتمالها على كتب المراجع العامة ، ودوائر المعارف .

ولم يغفل طفل المدرسة الابتدائية في هذه المكتبة ، بل خصص له ركن يضم ألواناً من القصص الخيالية والوصفية والعلمية والاجتماعية التي تناسب سنه الزمني وتلائم مداركه ومستواه العقلي ، وتهذب خياله وتنمي ميوله ومواهبه الفكرية .

وقد روعي في تنسيق هذه المكتبة ، الاهتداء بأصول فن تنظيم المكتبات ، بغية تيسير الخدمات المكتبية للطلاب، وتقريب الكتب اليهم وتحبيبها الى نفوسهم لتكون سلوتهم في تزجية أوقات فراغهم وتصفية أذواقهم الفنية وتوسيع آفاقهم الفكرية ، وإنماء ثقافتهم العامة .

والعجب في الأمر حقا ، ان كل تلك الأعمال والجهود المبذولة قام بها فريق من خريجي تلك المؤسسة الوطنية الكبرى، عن طواعية نفس وأريحية ضمير ، وطيبة خلق ووفاء بحق الدين العظيم الذي أسدته تلك المؤسسة اليهم ، من تكوين عقولهم، وبناء شخصياتهم، وهدايتهم الى طرق الخير والحق والفلاح .

ومامن ريب في ان هذه ظاهرة اجتماعية مباركة ، أرجو أن تشيع في أوساط حياتنا العلمية والتربوية حتى تخصب أحسن إخصاب وتؤتي أطيب ثمر ، وتعود على النشء الحديث بألوان من النفع المادي والمعنوي .

ولكم أود مخلصاً من أعماق قلبي أن أرى اليوم الذي يتنافس فيه الخريجون من أبناء الكليات والمعاهد والمدارس في مثل هذا المضمار التربوي الواسع ويسارعون الى ميادين الخير حباً في الخير مشاركة منهم الحكومة في تنفيذ المشروعات الثقافية الكثيرة ، وتدعيم سلطة المكتبات في حياة تلك المدارس والمعاهد والكليات المتنوعة لتقوم برسالتها في تحقيق غايات التعليم الاجتماعية ....

ولعلي أرى ذلك اليوم قريباً !

متى إن تكن حقاً تكن أحسن المنى
وإلا فقد عشنا بها زمناً رغدا

الصحافة في خدمة الأمن ...

بقلم
محمد علي انور قبيري

لم تعد الصحافة كما كانت من قبل مجرد اداة للتهذيب والتثقيف والتسلية ، فلقد تميزت بطابع التوزيع الشامل في مواضيعها مع الدقة والسرعة في الانجاز من أجل ارضاء رغبة القارىء، فهي بحق يمكن أن توصف بانها مدرسة للتربية الوطنية يعشق مبادءها جميع الطبقات فالامة يقاس تقدمها بتقدم الصحافة فيها لانها الواسطة المباشرة بين الحكام والمحكومين والمرآة الصادقة لحالة البلاد الاقتصادية والاجتماعية والسياسية والعمرانية والأدبية ، وبجانب ماتقوم به الصحافة من توجيه وتثقيف وتربية نراها تساهم مساهمة فعالة لخدمة الأمن العام ورجاله حيث يطالع الجمهور على حقيقة موضوع الحوادث وظروفها واحوالها ، وعلى تصرفات رجال الأمن والعدل فيها فيتسنى له مراقبة سير التحقيق والضمانات القانونية التي وضعت لصالح النظام والمتهم على السواء ، ويستعين رجال الأمن بالصحف لفائدة التحقيق والأمن بما يلي :-

١ ـ الاعلان بمكافأة من يقدم معلومات توصل الى كشف الحقيقة في حادثة معينة .

٢ ـ خداع الجناة والمتهمين الفارين والتغرير بهم بنشر حيل مشروعة تؤدي الى القبض عليهم وقد نشر البوليس الفرنسي مرة في احدى الصحف أن [باللصوص في جريمة كذا اجتازوا الحدود الى ايطاليا وقام البوليس في أثرهم] فاطمأن اللصوص الحقيقيون وخرجوا من مكامنهم وقصد أحدهم داره وهنالك كان البوليس كامناً له فاعتقله .

٣ ـ نشر صور الجثث المجهولة وأوصافها وكذلك الضالين والهاربين من ذويهم والهاربين من وجه العدالة مع مميزاتهم وأوصافهم

٤ ـ نشر الآلات المستعملة في الحوادث ووصفها وكذلك نشر المسروقات، والسارق غالباً يسعى للتخلص من الاشياء المسروقة ببيعها أو بالتصرف فيها بأية طريقة حتى لا تكون خطراً عليه وهذا من شأنه ان يضيق نطاق الحادثة ويجعل الجمهور حريصاً حذراً بأن لا يقع تحت طائلة العقاب بشرائه مثلا المسروقات أو بإيوائه متهما هارباً من العدالة .

٥ ـ ان نشر بعض الحوادث في الصحف يساعد على تصرف بعض الشهود ويساعد على الكشف عن حقيقة حوادث أخرى مماثلة

٦ ـ تنشر معظم الصحف العالمية طرق ارتكاب المجرمين لبعض الجرائم وحيلهم فيها كالشعوذة والنصب والنشل في الزحام وخطف حقائب السيدات وخطف الاطفال وغير ذلك مما ينبه الجمهور الى الحذر من مرتكبي الجرائم ويؤدي الى القبض عليهم

٧ ـ ان التعليمات الحكومية والبلاغات الرسمية التي تنشرها الصحف مثل منع دخول غير المسلمين الحرمين ومنع استيراد الخمور والتعليمات الخاصة بالغارات الجوية وطرق الوقاية منها وتنظيمات المرور والحج وغير ذلك من اللقطات ومايفقد على الوفود

هذا بعض ما تقدمه الصحافة خدمة للأمن العام ، فالصحافة ان هي إلا عنوان لتقدم المدنية والحضارة في هذا العصر ؟

ماكينات الديزل الافقية
ناشونال
NATIONAL
فازت بأعظم الجوائز والمداليات من المعارض الدولية
ومن المعرض الزراعي الصناعي المصري
يفضلها ويعتمد عليها الفلاح المصري
من قوى مختلفة تبدأ من ٥ أحصنة الى ٢٢٠٠ "حصان"

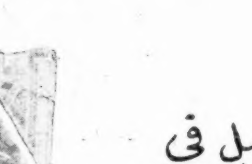

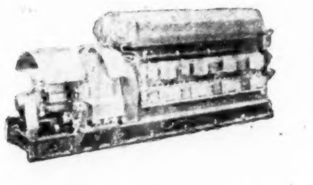
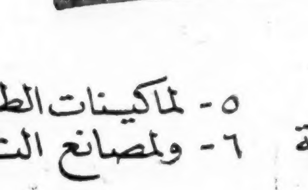
تستعمل في كافة الاغراض
١- توليد الكهرباء
٢- للسفن والبواخر
٣- لورش النجارة
٤- ادارة الطلمبات الزراعية
٥- لماكينات الطحين
٦- ولمصانع الثلج
تطلب من الوكلاء الوحيدين في المملكة العربية السعودية
ابراهيم عبد الله الجفالي واخوانه
مكة - جدة - الطائف

SUDFUNK. RADIO
سدفنك راديو
اسرع باقتناء جهاز راديو ماركة سدفنك الالماني جهاز راديو عصري عجيب يمتاز على سائر الجهازات بما يأتي .
١ ـ يشتغل على الكهرباء من ٩٠ فولت الى ٢٢٠ فولت A.C
٢ ـ « « البطارية السائلة بمعدل امبير ونصف
٣ ـ « « « الجافه ١١/ ـ ٩٠ فولت
٤ ـ ذو خمسة موجات اتوماتيكية
٥ ـ سهل الاستعمال وبه موجات واسعة
٦ ـ صفاء في الصوت وقوة في التقاط الموجات .
وردت الينا كمية محدودة فبادر بشراء ذلك وقد اجريت له تحسينات كثيرة
يباع بسعر ٢٨٠ ريال عربي لدى فيض الله عبد الرحمن شارع فيصل ولدى صالح وزنه امام ادارة البرق والبريد بالقشاشية .

ارز رانقون
ابيض لونغ زرعة عام ١٩٥٣
معبأ في أكياس جوز ـ لطلباتكم اتصلوا بقسم التوريد
محمد فاضل عبد الله عرب
صندوق البريد نمرة ٣٩ ـ جدة

محلات
ابراهيم عبد الحكيم واخوانه بجدة
تزف الى زبائنها الكرام بشرى وصول الصناديق الحديدية الممتازة ماركة الأسد من انتاج أعظم مصانع انجلترا والتي انتظرها الجمهور طويلا والمصنوعة خصيصاً ضد الحريق .
انتهز الفرصة فالكمية محدودة

بولدولاكسين
ملين نباتي طبيعي
أساسه أوراق نبات البولدو الغضة
الاستعمال : لعلاج الامساك بجميع حالاته ـ ويمتاز البولدولاكسين بمفعوله اللطيف الذي لا يسبب مغصا أو تعوداً وبفائدته للكبد والكلى ، فهو الملين الطبيعي الحقيقي الذي لا غنى عنه في البيت .
الجرعة : قرص واحد قبل العشاء بنصف ساعة وللأولاد نصف قرص .
BOLDOLAXINE
LAXATIVE BASED ON FRESH LEAVES OF THE BOLDO TREE